

catalogo **ALTARI** E ARREDAMENTO LITURGICO

l'Amico dei
Chierichetti
2026



LABORATORIO GRUPPO LITURGICO - 14015 SAN DAMIANO D'ASTI - AT ITALY

Tel: 0141 975139 - 0141 980705 Fax 0141 982704 | Via Lourdes 21 - www.gruppoliturgico.com



ORDINI CON FIDUCIA

Le condizioni di vendita sono riportate nell'ultima pagina del presente catalogo.

Vi ricordiamo che per una massima garanzia:

LE PARROCCHIE E GLI ISTITUTI RELIGIOSI POSSONO EFFETTUARE IL PAGAMENTO DOPO LA CONSEGNA DEGLI ARTICOLI ORDINATI.

IL LABORATORIO GRUPPO LITURGICO è una ditta di primaria importanza di vendita per corrispondenza in Italia e nel mondo.

Non ha nessun rappresentante né rivenditore autorizzato.

Gli ordini vanno indirizzati unicamente presso la nostra sede.

COME ORDINARE

COLLEGANDOSI AL NOSTRO SITO INTERNET

Il mezzo più semplice per effettuare i vostri ordini è quello di servirsi del nostro sito internet.

www.gruppoliturgico.com.

Identificati gli articoli che si desiderano è sufficiente inserirli nel carrello, è possibile aiutarsi con la ricerca veloce "cerca nel sito", digitando il numero relativo.

SCARICANDO IL BUONO D'ORDINE

Presente nel menù, compilarlo ed inviarlo via mail all'indirizzo **info@gruppoliturgico.com** oppure via telefax al numero 0141 982704

PER POSTA ELETTRONICA.

È sufficiente inviarci una mail indicando quanto si desidera. Prontamente il nostro ufficio commerciale provvederà a dare la conferma del ricevimento dell'ordine.

PER TELEFONO

Dalle ore 8,30 alle 12 e dalle ore 14,30 alle 18 è possibile effettuare i vostri ordini telefonici. Un operatore sarà a disposizione per eventualmente consigliarvi e rendere facile la vostra scelta.

COME CONTATTARCI



Per telefono

0141 975139 – oppure 0141 980705



Per mail (posta elettronica) all'indirizzo

info@gruppoliturgico.com



Per telefax al numero

0141 982704

Il nostro recapito postale è **LABORATORIO GRUPPO LITURGICO**
Via Lourdes 21 14015 SAN DAMIANO D'ASTI

NEGOZIO ESPOSIZIONE

Il **Laboratorio Gruppo Liturgico** di San Damiano d'Asti, dispone di una struttura espositiva di migliaia di metri quadri. Una delle più grandi in Europa.

Orari:

dal Lunedì al Venerdì

dalle ore 8.30 alle 12.00 e dalle 14.30 alle 18.00

AREA PRESBITERIALE

Il Laboratorio Gruppo Liturgico vi presenta una scelta di arredi sacri che da oltre 60 anni realizza in proprio avvalendosi della maestria dei propri scultori.

Oltre agli articoli qui proposti siamo in grado di soddisfare qualunque richiesta particolare.

Proponiamo i nostri articoli nei più svariati stili che vanno dall'estremo rigore e purezza del gotico agli elaborati intagli del barocco.

Tutti i nostri lavori si distinguono per la cura delle lavorazioni e degli intagli.

Le dorature sono ottenute con il procedimento dell'oro foglia dove sottili lamine vengono applicate sul legno con un procedimento artigianale.

Dopo tanti anni di servizio possiamo affermare che i nostri prodotti si distinguono da altri, alcuni anche malamente copiati, per l'originalità delle lavorazioni e delle rifiniture eseguite a mano.



ALTARE GOTICO

Estremo rigore e purezza di linee per altare, ambone, tabernacolo e sede presidenziale in pregiato legno di tiglio verniciato in calda tinta noce. Lo stile gotico si esprime nei ricchi pannelli con bassorilievi raffiguranti rosoni che ornano ciascuno degli elementi.



Art. 478 ALTARE

Il corpo centrale è ornato da un ampio rosone il cui centro ospita un fascio di spighe. Mensa cm 190 x 80. Pedana d'appoggio cm 160 x 67. Eseguita anche con misure a richiesta. € 4.850,00

Art. 479 AMBONE

Il leggio è sorretto da una colonna con capitello a foglie d'acanto. Particolarmente curata è la lavorazione delle fiancate, visibile nella fotografia dei particolari. Altezza totale cm 130. La struttura misura cm 110 x 92 x 55 € 3.200,00

Art. 1208 BATTISTERO

La scultura si ripete su tutti e otto i lati. Con vaschetta per l'acqua e coperchio in rame sbalzato a mano. Altezza cm 95 € 2.550,00

Art. 1209 PORTACERO PASQUALE

Adatto per ospitare un cero di diametro cm 8 o a richiesta. Altezza cm 70 € 715,00

Art. 1211 LEGGIO a stelo Altezza cm 125 € 950,00

Art. 1217 CORPO DI GESÙ CROCIFFISSO di San Damiano.

Prestigiosa opera in legno scolpito e decorato a mano. Altezza cm 120 € 2.200,00

Art. 481 CANDELIERI

Altezza cm 18 cad. € 195,00

Art. 1199 OSTENSORIO

grandiosa opera di stile barocco, in bronzo fuso con parti cesellate a mano. La teca è ornata dai simboli dei Quattro Evangelisti e attornata da pietre dure ornamentali, un angioletto in fusione nel nodo centrale. La base è decorata con il busto di Gesù, Maria e altri Santi. Altezza cm 76 € 4.990,00

Art. 480 TABERNACOLO

Riproduce simbolicamente in miniatura la facciata gotica di una Chiesa, con portale, rosoni, colonnine e slanciate guglie. Dimensioni esterne: cm 49 x 92 x 42 Dimensioni interne: cm 36 x 45 x 30 Può essere fornito anche nella versione da incasso € 1.980,00

Art. 1210 COLONNA REGGI TABERNACOLO

Altezza cm 110, piano cm 60 x 50 o a richiesta € 1.870,00

ALTARE D'ARTE

201



Art. 1191 TABERNACOLO

Tutta l'imponenza dello stile barocco in quest'opera di grandi dimensioni. Possibilità di avere anche la versione da incasso.

Dimensioni interne cm 35 x 44 x 31, esterne cm 48 x 77 x 36 € 2.550,00

1191



Art. 1186 ALTARE D'ARTE

Suscita un senso di imponenza e maestosità questo altare in legno massiccio, ornato da fregi e volute di stile barocco scolpiti a mano, così come i simboli liturgici argentatichi decorano il pannello frontale. Ingombro della base cm. 120 x 55 mensa con misure a piacere. € 6.400,00

Art. 1187 AMBONE D'ARTE Altezza cm 125, ingombro alla base cm 50 x 45 cm € 4.150,00

Art. 1188 LEGGIO Con una voluta barocca. Altezza cm 125, base cm 33 x 31 € 2.560,00

Art. 201 CROCIFISSO In legno scolpito e dipinto a mano; partidorate ad oro zecchino foglia. Stile barocco, con artistica croce scolpita di cm 120, corpo cm 60 € 2.200,00

Art. 1190 REGGICERO PASQUALE Può contenere un cero di diametro cm 8 non compreso nel prezzo. Altezza cm 50 € 550,00

Art. 1189 COLONNA Dal duplice impiego: come reggitabernacolo o come reggistatua. Dimensioni altezza cm 100 Piano d'appoggio cm 80 x 45 o a richiesta € 4.520,00



1189

1190



1187



1186



1188



Art. 688 ALTARE In legno massiccio.

Pannello centrale di cm.100 x 85 con scultura in altorilievo della Cena di Emmaus patinata in diverse tonalità. Colonne e capitelli con dorature ad oro foglia. Dimensioni della base cm.170 x 70; la mensa è fornita con misure a scelta del cliente. **€ 5.680,00**

Art. 689 AMBONCINO Altezza cm 125

€ 1.580,00

Art. 693 CANDELIERE da mensa

Altezza cm 18, escluse le candele

cad. € 120,00

Art. 695 BATTISTERO Con capitello scolpito su quattro lati.

Vaschetta in rame sbalzato a mano diametro cm 40 Altezza cm 120 **€ 1.990,00**

Art. 696 PORTACERO PASQUALE Con capitello scolpito su quattro lati. Altezza cm 70

€ 1.380,00

Art. 574 TABERNACOLO In legno da incasso, scolpito artigianalmente a mano e dorato ad oro foglia. Dimensioni: esterne cm. 60 x 50 (compresa la raggiera), interne cm 23 x 20 x 20

€ 1.780,00

Art. 573 PORTACERONE Ss.mo In legno scolpito e dorato ad oro foglia Altezza cm 33

€ 355,00

Art. 699 COLONNA Con capitello scolpito su quattro lati e indorato ad oro foglia. Altezza cm 90

€ 1.410,00

Art. 697 REGGICROCE Con capitello scolpito su quattro lati e indorato ad oro foglia Altezza cm 60

€ 1.370,00

Art. 667 CROCE ASTILE In legno scolpito e dorato ad oro foglia. Cantionali armoniosamente scolpiti per questa croce con corpo di Cristo in metallo dorato. Comprende la relativa asta in legno di cm 150 Misura cm 50 x 3

€ 450,00



ALTARE CENA DI EMMAUS

ALTARE BAROCCO



250



1313



760



1314

1191

ARTICOLI IN LEGNO SCOLPITO E DORATO AD ORO FOGLIA.

Art. 760 ALTARE

La ricca colonna affianca al motivo della conchiglia ornati e ghirlande che si intrecciano in un insieme armonico. Il blocco centrale, pedana compresa, misura cm 90 x 74. Mensa misura a richiesta € 3.950,00

Art. 1314 COLONNA Reggistatua o tabernacolo di altezza cm 105 base cm 60 x 45 Piano di cm 65 x 42 o a richiesta. € 2.980,00

Art. 1313 AMBONE Altezza cm 125 Base di cm 50 x 45 € 3.080,00

Art. 1191 TABERNAICOLO Tutta l'imponenza dello stile barocco in quest'opera di grandi dimensioni. Possibilità di avere anche la versione da incasso. Dimensioni interne cm 35 x 44 x 31 esterne cm 48 x 77 x 36 € 2.550,00

Art. 250 CROCIFISSO Croce formata da un pannello ligneo laccato con fregi in legno scolpiti a mano. Il corpo è in legno scolpito e decorato a mano di cm 70 Dimensioni cm 165x145 € 2.150,00

Tutti i prezzi del
catalogo sono già
comprensivi di IVA

ALTARE IN LEGNO MASSICCIO con decorazioni uso marmo.

Fregi e sculture eseguite a mano e dorate ad oro foglia.

Art. 1865 ALTARE In legno con decorazione uso marmo. Fregi in legno scolpito e indorati ad oro foglia. Base cm 142 x 68, mensa cm 180 x 80 eseguibile con misure a richiesta. **€ 5.900,00**

Art. 1866 AMBONE Base cm 53 x 38, altezza cm 125 **€ 2.350,00**

Art. 1867 COLONNA REGGI TABERNACOLO Altezza cm 100, piano cm 50 x 40 o a richiesta **€ 2.200,00**

Art. 1868 TABERNACOLO in legno. Porticina e fregi in legno scolpito e dorato ad oro foglia. Dimensioni: esterne cm 47 x 68 x 36, interne cm 30 x 44 x 27 **€ 2.450,00**

Art. 1869 BATTISTERO Con vaschetta in rame sbalzato a mano di 40 cm di diametro. Altezza totale cm 120, base cm 30 x 30 **€ 1.550,00**

Art. 1870 PORTACERO PASQUALE Adatto per un cero di 8 cm di diametro. Altezza cm 36. Escluso il cero **€ 520,00**

Art. 114 CROCE GEMMATA BAROCCA Meravigliosa opera in legno scolpito e dorato ad oro foglia. Corpo di Gesù in metallo dorato. Dimensioni cm 65 x 50 più asta in legno. **€ 690,00**

Art. 1871 PORTACROCE Altezza cm 36 **€ 520,00**

ALTARE TABOR



Il nostro Laboratorio è in grado di ambientare questo tipo di opere, adattandole alle singole esigenze, dietro la presentazione di fotografie, rendendole simili a strutture già esistenti.

ALTARE CALICE E SPIGHE



1667



1666



1668



1925

ALTARE IN LEGNO MASSICCIO
con decorazioni uso marmo.
Fregi e sculture eseguite a mano e dorate ad oro foglia.

Art. 1666 ALTARE

In legno massiccio. Pregevole fregio centrale in legno scolpito e dorato ad oro foglia. La gradazione cromatica della pittura può essere eseguita con tinte a richiesta. Dimensioni della base cm 160 x 70. La mensa misura cm 180 x 80 o eseguibile a richiesta € 4.820,00

Art. 1667 AMBONE Figura di Gesù Maestro centrale in legno scolpito e indorato ad oro foglia di cm 80. Altezza cm 100 più il leggio reclinabile. Larghezza cm 82

€ 3.350,00

Art. 1668 LEGGIO Altezza cm 125 base cm 37 x 37

€ 1.800,00

Art. 1669 CANDELIERI a tre fiamme, in legno scolpito e indorato ad oro foglia. Altezza cm 35 (escluse le candele) base cm 26 x 10.

la coppia € 920,00

Art. 1193 TRONETTO In legno scolpito e dorato ad oro foglia. Piano cm 28 x 24 altezza cm 20

€ 450,00

Tutti i prezzi del
catalogo sono già
comprensivi di IVA

Art. 1925 TABERNACOLO Delicata decorazione uso marmo. Con porticina in legno scolpito e dorato ad oro foglia. Dimensioni: esterne cm 67 x 51 x 33, interne cm 40 x 45 x 25

€ 2.200,00

Il nostro Laboratorio è in grado di ambientare questo tipo di opere, adattandole alle singole esigenze, dietro la presentazione di fotografie, rendendole simili a strutture già esistenti.

**ALTARE IN LEGNO MASSICCIO
con decorazioni uso marmo.**
Fregi e sculture eseguite a mano e dorate ad oro foglia.

Art. 471 ALTARE In legno massiccio con pitture uso marmo antichizzato, parti argentate e altre dorate ad oro foglia. Dimensioni: base cm 180 x 80 mensa cm 220 x 100 o a richiesta. **€ 4.500,00**

Art. 471/A AMBONE Altezza cm 125 **€ 1.400,00**

Art. 471/C COLONNINA REGGISTATUA Adatta anche come reggi tabernacolo. Altezza cm 115 **€ 1.380,00**

Art. 472 TAVOLO CREDENZA Apribile, con ampio spazio interno e con ripiani. Dimensioni cm 115 x 65 x 80, oppure realizzato secondo le misure desiderate **€ 2.470,00**

Art. 147/A LEGGIO DA MENSA In legno scolpito su tutti e quattro i lati di ornamenti barocchi. Doratura ad oro foglia e alcune parti laccate. Misura cm 45 x 40 **€ 530,00**

Art. 544 TRONETTO Piano cm 24 x 28 o a richiesta altezza cm 18 **€ 420,00**

Art. 201 CROCIFISSO In legno scolpito e dipinto a mano con parti dorate ad oro zecchino a foglia. In stile barocco con artistica croce scolpita di cm 120, corpo cm 60 **€ 2.200,00**

Art. 202 STATUA Madonna con Bambino. In legno di tiglio scolpita e dipinta a mano.

Preventivo a richiesta



ALTARE MONTE OLIVETO



Il nostro Laboratorio è in grado di ambientare questo tipo di opere, adattandole alle singole esigenze, dietro la presentazione di fotografie, rendendole simili a strutture già esistenti.

Art. 334 CROCIFISSO Su di un pannello in legno laccato, con cornici indorate ad oro foglia, è fissato il corpo di Gesù Crocifisso, in legno scolpito, decorato a mano con parti dorate ad oro foglia. Dimensioni croce cm 125 x 65
Corpo di Gesù di cm 60

€ 990,00

334

ALTARE IHS

ALTARE IN LEGNO MASSICCIO CON DECORAZIONI USO MARMO

ART. 2639 ALTARE

Con struttura in legno interamente decorato a mano uso marmo con parti laccate. Esecuzione anche con colori a richiesta. Mensa cm 180 x 60 Base cm 165 x 60 Altezza totale cm 100

€ 4.600,00

Art. 2640 AMBONE Analogo all'altare di cui presenta le stesse caratteristiche. Altezza davanti cm 123 Piano cm 52 x 34

€ 1.950,00

Art. 2641 COLONNA Adatta per reggere il tabernacolo o per statua. Identica lavorazione degli articoli precedenti. Piano cm 60 x 42. Ingombro base cm 50 x 35 Altezza cm 100

€ 1.750,00

Art. 2642 TABERNAICOLO Interamente in legno con fregio ornamentale scolpito a mano. Dimensioni esterne cm 61 x 47 x 30 Interne cm 38 x 38 x 23

€ 1.700,00

Art. 2643 BATTISTERO Dalla struttura in legno decorato uso marmo di forma ottagonale. Vaschetta in alluminio e coperchio in rame battuto a mano. Altezza totale cm 95 diametro cm 60

€ 2.250,00

Art. 2644 PORTACERO PASQUALE In legno decorato uso marmo e laccato. Altezza cm 35

€ 490,00



2640



2639



2641



2644



2643



Il nostro Laboratorio è in grado di ambientare questo tipo di opere, adattandole alle singole esigenze, dietro la presentazione di fotografie, rendendole simili a strutture già esistenti.



ALTARE OSTIA DIVINA

Art. 1670 ALTARE Struttura in legno massiccio semplice e lineare. Il fregio centrale è in legno scolpito dorato ad oro foglia. Dimensioni della base cm 100 x 65. La mensa misura cm 130 x 75 oppure a richiesta.

€ 2.950,00

Art. 1671 AMBONE Ha le stesse caratteristiche dell'altare. Il simbolo è in legno scolpito e dorato ad oro foglia. Altezza cm 125 Base cm 36 x 52

€ 1.700,00

Art. 1672 COLONNA Reggi tabernacolo altezza cm 110 base cm 36 x 52 Piano cm 60 x 40

€ 1.630,00

Art. 1673 TABERNAICOLO In legno scolpito e indorato ad oro foglia. Porticina con scultura calice e ostia. Dimensioni: esterne cm 51 x 68 x 33 interne cm 41 x 45 x 24

€ 1.980,00

Art. 693 CANDELIERE da mensa
Altezza, escluse le candele, cm 18

cad. € 99,00

Per ordini ed
informazioni contattateci
Tel: 0141 97 51 39
E-mail:
info@gruppoliturgico.com

ALTARE IN LEGNO MASSICCIO con decorazioni uso marmo. Fregi e sculture eseguite a mano e dorate ad oro foglia.

Art. 2787 ALTARE In legno di struttura semplice e lineare. Il fregio centrale è in legno dorato ad oro foglia. Dimensioni base cm 100 x 65, mensa cm 130 x 75 o a richiesta.

€ 3.480,00

Art. 2788 AMBONE Con le identiche caratteristiche dell'altare. Simbolo in legno scolpito dorato ad oro foglia. Altezza cm 125 base cm 36 x 52

€ 1.950,00

Art. 2789 COLONNA Reggi tabernacolo altezza cm 110 base cm 36 x 52 Piano cm 60 x 40

€ 1.850,00

Art. 2790 TABERNAICOLO In legno scolpito e indorato ad oro foglia. Dimensioni esterne cm 51 x 33 x 51, interne cm 41 x 24 x 45

cad. € 1.950,00

Art. 2791 CANDELIERE Da mensa Altezza, escluse le candele, cm. 18

cad. € 220,00

Art. 201 CROCIFISSO In legno scolpito e dipinto a mano con parti dorate ad oro zecchino a foglia. In stile barocco con artistica croce scolpita di cm 120, corpo cm 60

€ 2.200,00

Il nostro Laboratorio è in grado di ambientare questo tipo di opere, adattandole alle singole esigenze, dietro la presentazione di fotografie, rendendole simili a strutture già esistenti.



Art. 2940 ALTARE

in tinta noce dalle linee estremamente semplici ed essenziali. Impreziosito da icona dipinta a mano raffigurante la cena di Emmaus. Dimensioni della mensa cm 140 x 80 x 15. Struttura centrale di cm 90x 70 x 73 Altezza totale cm 105 **€ 2.450,00**

Art. 2941 AMBONE

Analogo all'altare. Pratico, funzionale e molto stabile. Altezza totale davanti cm 123 Piano poggia messale cm 50 x 35 **€ 1.150,00**

Art. 2942 COLONNA

Adatta per reggere il tabernacolo o per statua. Piano cm 60 x 45. Altezza cm 110 **€ 1.150,00**

Art. 2511 TABERNACOLO

L'esterno in legno massiccio, di forma lineare, è decorato con la porticina in bronzo fuso dorato e argentato. Al centro della porticina si trova la teca per l'esposizione del Ss.mo apribile con il relativo sportellino. Dimensioni: esterne cm 35 x 35 x 46, interne cm 36 x 26 **€ 3.750,00**

Art.195 CROCIFISSO Ricorda lo stile fiorentino medioevale questo crocifisso in legno scolpito e patinto in diverse tonalità. Comprensivo di croce in legno. Dimensioni: corpo cm 95,croce cm 200 **€ 1.680,00**

Tutti i prezzi del catalogo sono già comprensivi di IVA



ALTARE ASSISI

Questi articoli possono essere realizzati con misure richieste dal cliente.



ALTARE

Questi articoli possono essere realizzati con misure richieste dal cliente.



2784



2783



195



1653

2785



Art. 2783 ALTARE

Dalla struttura in legno colore roverechiaro. Linee geometriche molto semplici, moderne ed essenziali. Dimensioni struttura centrale 90 x 60 x 83, Mensa cm 160 x 85 Altezza totale cm 105 **€ 2.100,00**

Art. 2784 AMBONE

In legno analogo all'altare di cui presenta le stesse caratteristiche. Robusto e molto stabile. Altezza totale davanti cm 123. Ingombro base cm 60 x 47 Piano leggio cm 60 x 53 **€ 1.350,00**

Art. 2785 COLONNA

In legno adatta come reggi tabernacolo o statua. Dimensioni: piano cm 55 x 55, altezza cm 110 **€ 1.300,00**

Art. 1653 TABERNACOLO

L'esterno in legno massiccio, di forma lineare, è decorato con la porticina in bronzo fuso dorato di stile tradizionale. Dimensioni esterne cm 31 x 43 x 31 interne cm 23 x 37 x 26 **€ 2.200,00**

Art. 195 CROCIFISSO Ricorda lo stile fiorentino medioevale questo crocifisso in legno scolpito e patinto in diverse tonalità. Comprensivo di croce in legno. Dimensioni: corpo cm 95, croce cm 200 **€ 1.680,00**

Art. 1316 ALTARE

Di stile barocco seicentesco. Lesene, molure e pannelli frontali e laterali scolpiti in legno massiccio. Dimensione della base cm 170 x 60, mensa di cm 190 x 80 oppure a scelta del cliente € 4.490,00

Art. 1317 AMBONE Dimensioni di cm 125 x 80 x 50 € 2.680,00

Art. 1318 LEGGIO Altezza cm 125 base cm 35 x 3 € 1.100,00

Art. 1319 COLONNA

Adatta per reggere un tabernacolo o statua. Altezza cm 105 base di cm 45 x 35 Il ripiano misura cm 55 x 40 oppure a richiesta € 1.450,00

Art. 1320 TABERNACOLO

In legno massiccio. Dimensioni esterne cm 60 x 50 x 32. Interne cm 37 x 38 x 24 € 1.980,00

Art. 200 CROCIFISSO

In legno di tiglio scolpito e patinato a mano. Il corpo di Gesù misura cm 105 la croce cm 200 € 1.680,00

Per ordini ed
informazioni contattateci

Tel: 0141 97 51 39

E-mail:
info@gruppoliturgico.com

ALTARE PAROLA DI DIO



200

1316

1320

3117

1320

1319

1318

ALTARE SPIGA DI GRANO

Art. 358 ALTARE

La rigorosa semplicità delle linee è la caratteristica di questo articolo in legno. La colonnina reggimensa è profilata da una cornicetta dorata ad oro foglia, così come il Simbolo Eucaristico in legno scolpito a mano, di cm 57 Base di cm 54 x 48 Misura mensa a richiesta

€ 1.590,00

Art. 359 AMBONCINO

Di altezza di cm 130 Il simbolo della Lucerna dorato ad oro foglia di cm 19 x 19 è una scultura lignea eseguita a mano

€ 890,00

Art. 917 TABERNACOLO In legno

La cassa di questo tabernacolo scolpito con simboli eucaristici è racchiusa in un moderno fascio di spighe di grano stilizzato a cui si aggiungono elementi laccati. Dimensioni esterne cm 70 x 38 Dimensioni interne cm. 20 x 20 x 22

€ 950,00

Art. 919 PORTALAMPADA SS.MO In legno

Altezza cm 45

€ 270,00

Art. 377 CANDELIERE BAROCCO

Descrizione sul catalogo arredi sacri

**SIAMO A VOSTRA
DISPOSIZIONE**

**dal Lunedì al Venerdì
dalle ore 8.30 alle 12.00
e dalle 14.30 alle 18.00**

Tel: 0141 97 51 39

359

919

917

377

358



1678

Art. 1675 ALTARE

Con struttura in legno massiccio.

Il pannello, di cm 120, raffigurante l'Ultima Cena è in legno massiccio dipinto a mano come un' icona. La base è di cm 100 x 60

La mensa cm 175 x 80 oppure a richiesta.

€ 2.640,00

Art. 1676 AMBONE

sia la struttura che il pannello dipinto a mano tipo icona sono in legno massiccio. Il pannello misura cm 62 L'altezza totale cm 125. € 1.620,00

Art. 1677 COLONNA

in legno massiccio adatta come reggi tabernacolo o statua. Altezza cm 110 Base cm 50 x 36

€ 960,00

Art. 1678 TABERNACOLO

in legno decorato con piccole icone dipinte a mano.

Dimensioni esterne cm 46 x 31 x 50

interne cm 22 x 23 x 32

€ 1.650,00

Art. 1679 CROCIFISSO

Icona su legno dipinta a mano. Altezza cm 100

€ 490,00



1679

ALTARE ICONE



1676



1675



1678

1677



399

Art. 399 LEGGIO

In legno massiccio con base rettangolare. Fregio in legno scolpito e indorato ad oro foglia applicato sul pannello centrale. Dimensioni: altezza cm. 127, base cm. 33 x 29

€ 1.350,00

Art. 532 AMBONE

In legno massiccio on ricche applicazioni scolpite dorate ad oro foglia. Una colonna a sezione trapezoidale che nella parte posteriore dispone di una mensola per riporre i libri. Elaborati fregi barocchi impreziosiscono il lato frontale ed i due pannelli laterali. Dimensioni: altezza cm. 125, base cm. 65 x 30

€ 2.150,00

Art. 304 AMBONE

In legno scolpito e dorato ad oro foglia. Solenne e maestoso questo ambone con base in legno massiccio. Sul frontale sono applicati pannelli in legno con i simboli degli Evangelisti Marco, Luca e Matteo; Giovanni trova rappresentazione nell'imponente scultura lignea dell'aquila reggi-leggio. Parti dorate ad oro foglia si accostano a parti in legno naturale o patinato in varie tonalità. Dimensioni: Altezza cm. 128. Base cm. 48 x 40

€ 3.350,00



304

Tutti i prezzi del catalogo sono già comprensivi di IVA

AMBONI E LEGGII



203/A

Art. 203/A AMBONE

in legno scolpito e dorato ad oro foglia. Importante opera di scultura ed intaglio dorata ad oro foglia. Su appositi sostegni sono collocate le statuette dei quattro Evangelisti, scolpite e dipinte a mano, di altezza cm 30 Altezza cm 125

€ 4.150,00



2517

Art. 2517 AMBONE

In legno massiccio con volute e fregi scolpiti a mano e indorati ad oro foglia. Altezza cm 125

€ 1.880,00

Art. 1188 AMBONE

Artistico leggio in legno scolpito e indorato ad oro foglia con una voluta barocca. Dimensioni Altezza cm 125 base cm 33 x 31

€ 2.560,00



1188

Art. 1440 CERO PASQUALE

In materiale plastico con contenitore per la cera liquida. Diametro di cm. 8. Altezza di cm. 140.

€ 110,00

LEGNO TORNITO



196

Art. 196 LEGGIO in legno tornito
Con piano regolabile in altezza

€ 280,00

Art. 197 PORTA LAMPADA, in legno tornito, con
gabbietta reggi cerone in metallo Altezza cm. 110

€ 240,00

Art. 1695 AMBONCINO in legno tornito con
piano regolabile in altezza. Base cm. 50 x 25

€ 460,00

Art. 198 PORTACERO PASQUALE in legno tornito
Adatto per cero diametro 8 cm.
Altezza cm. 60

€ 135,00 (cero escluso)

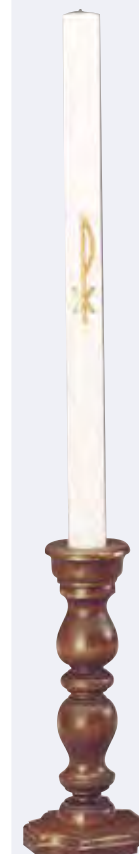

198



1695

197

LEGGII - PORTACERI



Art. 2115 LEGGIO in ottone dorato con graziosa decorazione e sul gambo. Ripiano in plexiglass. Regolabile in altezza
€ 900,00

Art. 2116 PORTACERO PASQUALE analogo al leggio. Altezza cm 90.
€ 530,00



Art. 1682 LEGGIO IN METALLO Lavorazione centrale in tinta oro. Altezza regolabile
€ 720,00

Art. 1683 PORTACERO PASQUALE analogo al leggio. Altezza cm 76.
€ 680,00

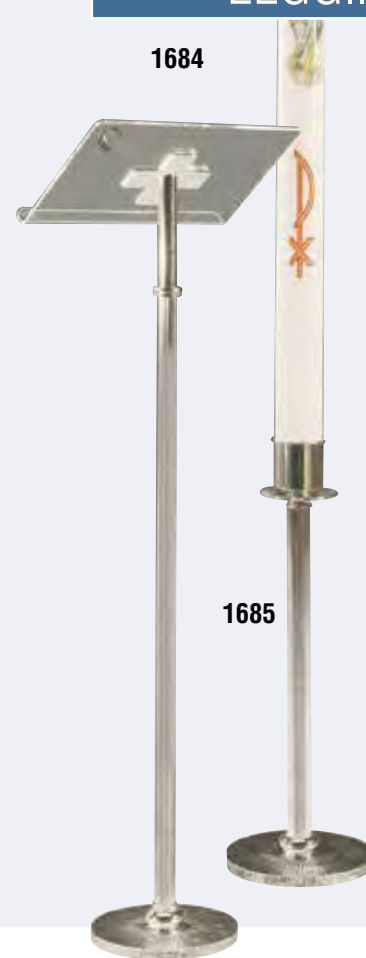

Art. 1684 LEGGIO IN METALLO Semplice e lineare ha una pesante base lavorata. Altezza regolabile
€ 590,00

Art. 1685 PORTACERO PASQUALE Analogo al leggio. Altezza cm 73.
€ 550,00



Art. 1680 LEGGIO IN METALLO Decorato con fregi in fusione argentati. Il leggio è in plexiglass ad ha le dimensioni di cm 40 x 31. Altezza regolabile.
€ 820,00

Art. 1681 PORTACERO PASQUALE Analogo al leggio. Altezza cm 70.
€ 625,00



Art. 2119 LEGGIO IN METALLO leggio in ottone con lo stelo interamente martellato e lavorato a mano. Ricca base in bronzo fuso dorato antichizzato. Altezza regolabile.
€ 780,00

Art. 2117 LEGGIO IN METALLO in ottone dorato ornato di fusioni e medaglioni raffiguranti i simboli dei quattro evangelisti. Altezza regolabile.
€ 1.730,00

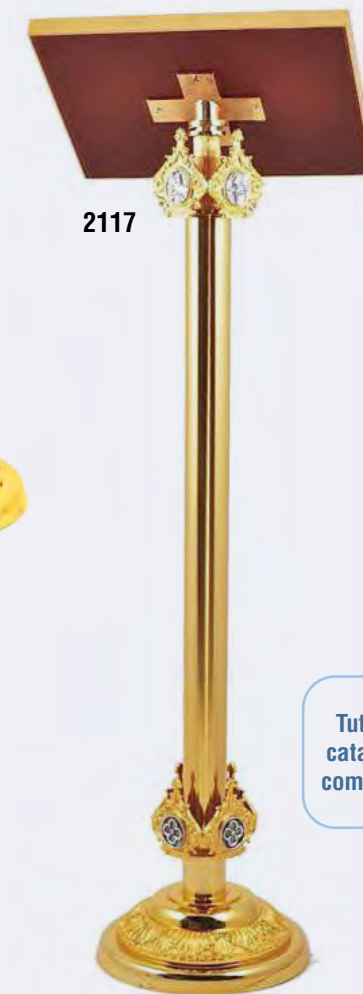

Tutti i prezzi del catalogo sono già comprensivi di IVA

I portaceri pasquali sono adatti per ospitare un cero di diametro 8 cm. I prezzi dei portaceri non comprendono il cero

Art. 1440 CERO PASQUALE
In materiale plastico con contenitore per la cera liquida. Diametro di cm. 8. Altezza di cm. 140.
€ 110,00

BATTISTERI E PORTACERI



122

535

Art. 122 BATTISTERO un angelo in legno con cornucopia regge una vaschetta in rame sbalzato a mano del diametro di 40 cm. Altezza cm. 130.
€ 2.450,00

Art. 535 PORTACERO analogo al battistero
Altezza cm. 90.
€ 1.730,00

Art 1882 BATTISTERO con vaschetta in rame sbalzato a mano di diametro 40 cm. Opera in legno scolpito e indorato ad oro foglia. Altezza totale cm 120
€ 1.680,00

Art 1883 PORTACERO dalle stesse caratteristiche del battistero, può ospitare un cero pasquale di 8 cm di diametro. Altezza cm 52 (escluso il cero).
€ 490,00



1882

1883

Art. 1869 BATTISTERO con struttura in legno decorato uso marmo. Vaschetta in rame sbalzato a mano di diametro cm 40.
€ 1.550,00

Art. 1870 PORTACERO in legno massiccio con decorazione uso marmo. Adatto per un cero pasquale di diametro cm 8. Altezza cm 36
€ 520,00

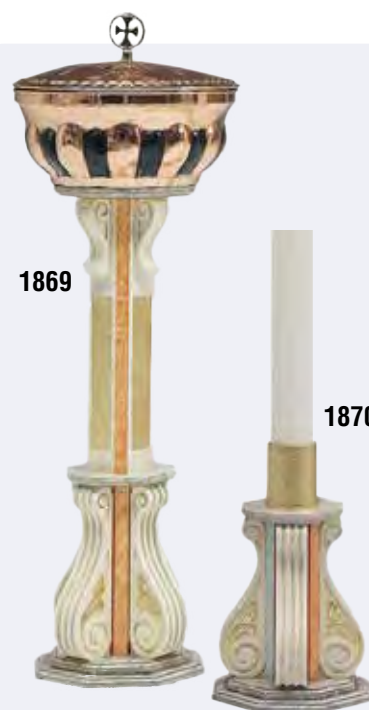

1869

1870

2643



2644

Art.2643 BATTISTERO dalla struttura in legno decorato uso marmo, di forma ottagonale. Vaschetta in alluminio e coperchio in rame battuto a mano. Dimensioni: Altezza totale cm 95, diametro cm 60.
€ 2.250,00

Art.2644 PORTACERO in legno decorato uso marmo e laccato. Adatto per ospitare un cero di Ø cm 8 non compreso nel prezzo. Altezza cm 35
€ 490,00

Art. 825 BATTISTERO
In ferro battuto a mano. Verniciatura eseguita con effetto antichizzante. Con vaschetta in rame sbalzato a mano di diametro cm 40. Altezza cm. 115
€ 1.180,00

Art. 826 PORTACERO PASQUALE
In ferro battuto a mano analogo al battistero. Altezza cm. 80
€ 250,00



825

826

Art.1208 BATTISTERO in stile gotico
La scultura si ripete su tutti e otto i lati. Con la vaschetta per l'acqua e coperchio in rame sbalzato a mano. Altezza cm 95
€ 2.550,00

Art.1209 PORTACERO in stile gotico
artistica scultura in legno. Adatto per ospitare un cero di diametro 8 cm non compreso nel prezzo. Altezza cm 70
€ 715,00

Art. 657 BATTISTERO
Angelo battistero in legno scolpito e indorato ad oro foglia. Vaschetta in rame martellato a mano di diametro cm 40. Altezza cm 120
€ 2.980,00



1208

1209

657





2032

Art. 2032 SEDE PRESIDENZIALE

Maestosa opera in legno scolpito. La grandiosa poltrona presenta raffinate sculture sullo schienale contornate da preziosi intagli che si ripetono anche sulle gambe. La sedia e lo sgabello presentano i medesimi intagli della poltrona.

Poltrona

Sedia

Sgabello

€ 2.850,00
cad € 1.230,00
cad € 670,00

Sede presidenziale
relativa all'altare
Art. 1316 di pagina 13

DIMENSIONI IN cm

Poltrona 160 x 65 x 50
Sedia 123 x 60 x 50
Sgabello 53 x 48 x 50



2031

Art. 2031 SEDE PRESIDENZIALE

Maestosa opera interamente in legno di faggio. Rivestimento in velluto.

Poltrona
Sedia
Sgabello

€ 1.250,00
cad € 710,00
cad € 470,00

DIMENSIONI IN cm

Poltrona 150 x 65 x 48
Sedia 115 x 53 x 48
Sgabello 48 x 52 x 48



SEDI PRESIDENZIALI

Ogni articolo è acquistabile singolarmente

DIMENSIONI IN cm

Poltrona 165 x 65 x 48
Sedia 150 x 47 x 47
Sgabello 48 x 46 x 46

Sede presidenziale
relativa all'altare
Art. 478 di pagina 2



482



Art. 482 SEDE PRESIDENZIALE

Lo stile gotico si esprime nei ricchi pannelli con bassorilievi raffiguranti rosoni che ornano ciascuno degli elementi. Composta da una grandiosa poltrona con schienale sagomato a sesto acuto e si completa con una coppia di sedie e di sgabelli. Il motivo di archi ripercorre anche la parte inferiore dei tre elementi.

Poltrona

Sedia

Sgabello

€ 1.650,00

cad. € 910,00

cad. € 560,00

OFFERTISSIMA

Acquistando il completo di poltrona, due sedie e due sgabelli prezzo speciale. Il coordinato di cinque pezzi: **€ 3.600,00**

1414



482/SG



1415



Coordinato in legno massiccio.
Lo stile Gotico si esprime nei ricchi pannelli con bassorilievi raffiguranti rosoni che ornano ciascuno degli elementi.
Finiture dei particolari di gran pregio!

Art. 1414 BANCO SPOSI

Versione a due posti.

Dimensioni: cm. 115 x 85 x 50.

€ 2.120,00

Art. 482/SG SGABELLO

Si accompagna agli inginocchiatoi

Dimensioni: cm 48 x 46 x 46

€ 560,00

Art. 1415 INGINOCCHIATOIO

Versione ad un posto adatto per testimoni.

Dimensioni: cm. 63 x 85 x 50.

€ 1.480,00

BANCHI SPOSI - INGINOCCHIATOI

1885



1886

1887



Coordinato in legno massiccio. In stile Barocco seicentesco con molure e pannelli frontali decorativi.
Imbottiture e rivestimenti di velluto.

Art. 1886 INGINOCCHIATOIO

Versione ad un posto adatto per testimoni.

Dimensioni: cm. 65 x 85 x 50

€ 1.290,00

Art. 1887 SGABELLO

Si accompagna agli inginocchiatoi

Dimensioni: cm 46 x 45 x 45

€ 430,00

Art. 1885 BANCO SPOSI

Versione a due posti.

Dimensioni: cm. 120 x 85 x 50

€ 1.980,00

Art. 73 BANCO SPOSI

In legno massiccio. Un fine intarsio impreziosisce il frontale e le fiancate. Imbottiture in velluto. Versione a 2 posti. Dimensioni cm. 123 x 82 x 46.

€ 795,00

Art. 73/singolo INGINOCCHIATOIO

In legno massiccio. Versione ad 1 posto, adatto per testimoni.

Dimensioni cm. 82 x 64 x 46.

€ 730,00

Art. 66 SGABELLO

Seduta rivestita in velluto ed intarsi sulle fiancate. Dimensioni cm. 45 x 30 x 35.

€ 290,00



66

73

73/SING

2995

2994

Art. 2994 INGINOCCHIATOIO

In legno massiccio laccato in bianco adatto per i matrimoni. Presenta degli intagli sia nella parte frontale che sulle fiancate indorati ad oro foglia. Imbottiture rivestite di velluto. Versione ad un posto.

Dimensioni cm 82 x 64 x 46. € 895,00

Versione a due posti come Art. 73.

Dimensioni cm 123 x 82 x 46. € 995,00

Art. 2995 SGABELLO

Sgabello in legno laccato in bianco. Adatto all'inginocchiatoio Art. 2994

Dimensioni cm 50 x 45 x 50

cad. € 280,00



2352

Art. 2352 INGINOCCHIATOIO

in legno con imbottiture rivestite in velluto. Semplice e lineare.

Dimensioni cm 82 x 55 x 43

€ 380,00

SIAMO A VOSTRA
DISPOSIZIONE

dal Lunedì al Venerdì
dalle ore 8.30 alle 12.00
e dalle 14.30 alle 18.00

Tel: 0141 97 51 39

LABORATORIO GRUPPO LITURGICO

MAESTRI D'ARTE SACRA - SAN DAMIANO D'ASTI



ORDINI CON FIDUCIA

Le condizioni di vendita sono riportate nell'ultima pagina del presente catalogo. Vi ricordiamo che per una massima garanzia: **LE PARROCCHIE E GLI ISTITUTI RELIGIOSI POSSONO EFFETTUARE IL PAGAMENTO DOPO LA CONSEGNA DEGLI ARTICOLI ORDINATI.** IL LABORATORIO GRUPPO LITURGICO è una ditta di primaria importanza di vendita per corrispondenza in Italia e nel mondo. Non ha nessun rappresentante né rivenditore autorizzato. Gli ordini vanno indirizzati unicamente presso la nostra sede.

COME ORDINARE

COLLEGANDOSI AL NOSTRO SITO INTERNET

Il mezzo più semplice per effettuare i vostri ordini è quello di servirsi del nostro sito internet.

www.gruppoliturgico.com.

Identificati gli articoli che si desiderano è sufficiente inserirli nel carrello, è possibile aiutarsi con la ricerca veloce "cerca nel sito", digitando il numero relativo.

SCARICANDO IL BUONO D'ORDINE

Presente nel menù, compilarlo ed inviarlo via mail all'indirizzo **info@gruppoliturgico.com** oppure via telefax al numero 0141 982704

PER POSTA ELETTRONICA.

È sufficiente inviarci una mail indicando quanto si desidera. Prontamente il nostro ufficio commerciale provvederà a dare la conferma del ricevimento dell'ordine.

PER TELEFONO

Dalle ore 8,30 alle 12 e dalle ore 14,30 alle 18 è possibile effettuare i vostri ordini telefonici. Un operatore sarà a disposizione per eventualmente consigliarvi e rendere facile la vostra scelta.

COME CONTATTARCI



Per telefono
0141 975139 - oppure **0141 980705**



Per mail (posta elettronica) all'indirizzo
info@gruppoliturgico.com



Per telefax al numero
0141 982704

Il nostro recapito postale è **LABORATORIO GRUPPO LITURGICO**
Via Lourdes 21 14015 SAN DAMIANO D'ASTI

NEGOZIO ESPOSIZIONE

Il **Laboratorio Gruppo Liturgico** di San Damiano d'Asti, dispone di una struttura espositiva di migliaia di metri quadri. Una delle più grandi in Europa.

Orari:

dal Lunedì al Venerdì
dalle ore 8.30 alle 12.00 e dalle 14.30 alle 18.00

Laboratorio Gruppo Liturgico ha nei suoi clienti il suo unico e grande patrimonio e considera determinante instaurare e mantenere un rapporto improntato sulla massima trasparenza e fiducia reciproca. Da sempre e i nostri fedeli clienti ne sono ben al corrente non abbiamo mai richiesto pagamenti anticipati o contrassegno. Ci piace pensare al nostro cliente come ad un amico e come tali vorremmo essere considerati. Non esitate quindi a rivolgerVi al nostro servizio clienti per ogni Vostra esigenza particolare.

ASSORTIMENTO E TEMPI DI CONSEGNA

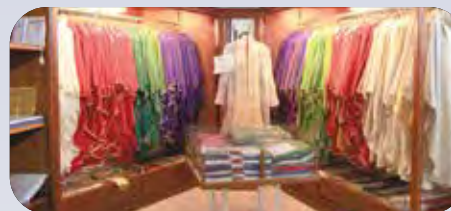

Nei nostri magazzini si trovano normalmente a disposizione del Cliente gli articoli proposti sul catalogo per una pronta spedizione.

Tuttavia, considerando che alcuni di essi, come le sculture eseguite a mano, per le loro caratteristiche artigianali richiedono una lavorazione complessa, potrebbe verificarsi l'eventualità di un breve e temporaneo esaurimento. In tal caso il Laboratorio Gruppo Liturgico si premurerà di comunicare al Cliente la data approssimativa prevista per la consegna.



Tutti i prezzi del catalogo sono già comprensivi di IVA

SPEDIZIONE E SERVIZIO ESPRESSO



Le spese per il trasporto sono a carico del Cliente, ed equivalgono alle pure spese di rimborso.

SPESA DI IMBALLO GRATUITA.

Il servizio espresso è valido per tutto il territorio nazionale con consegna a domicilio e indipendentemente dal numero dei colli.

Per pacchi non voluminosi è prevista una **consegna in 24/48 ore**; per quelli **più voluminosi** i tempi di **consegna sono di 3/4 giorni**.

Qui di seguito i costi per la spedizione, da aggiungere all'importo totale, al momento dell'ordine:

Peso in kg	Euro
fino a 10	€ 10,00
da 11 a 25	€ 20,00
da 26 a 50	€ 35,00
da 51 a 75	€ 40,00
oltre 75 kg. / q.le	€ 45,00

N.B. Le spedizioni in contrassegno sono gravate dei diritti richiesti dal corriere pari al 2% dell'importo con un minimo di €5,00. Per spedizioni in località estere chiedere preventivo.

CONDIZIONI GENERALI DI VENDITA



Tutti i prezzi indicati sul nostro catalogo **sono comprensivi dell'aliquota IVA** in vigore e per correttezza commerciale, non sono soggetti a sconti o ribassi. Siamo a completa disposizione del rev.do Cliente per individuare la forma di pagamento che gli è più comoda. **Ai laici** si richiede il **pagamento a mezzo contrassegno** (con un piccolo aumento del 2% sui prezzi del catalog ove con un minimo di € 7,00 per i diritti richiesti dal corriere). **LA VOSTRA MAGGIOR GARANZIA: PAGAMENTO DOPOLA CONSEGNA.** Ricevuto il materiale, se tutto è soddisfacente potrà effettuare il pagamento con un semplice versamento postale o bancario (valido per le parrocchie o gli istituti religiosi). Più garantiti di così non si può.

FATTURAZIONE

La nostra azienda non è tenuta ad emettere fattura, se non espressamente richiesta dal Cliente all'atto dell'ordinazione indicando i dati necessari per la fatturazione elettronica, come da disposizioni di legge. Per queste ragioni non è possibile rilasciare alcuna fattura dopo la partenza della merce.